



**Universidad Autónoma del Estado de Morelos
Instituto de Investigación en Ciencias Básicas y Aplicadas**

¡Bienvenidos aspirantes!..

**Licenciatura en Ciencias con áreas terminales en: Física, Matemáticas,
Ciencias Computacionales y Computación Científica**

Reunión Informativa, 25 de junio de 2021.

Fechas importantes del Curso Propedéutico:

✓ **Reunión informativa: 25 de junio 4:00 p.m. Virtual.**

**A través de la plataforma Microsoft Teams
Tema: Bienvenida al Curso Propedéutico 2021
Hora: 04:00 PM**

Para obtener el enlace de acceso, debe registrarse al Curso Propedéutico en el siguiente link:

<https://sites.google.com/uaem.mx/conv2021/home>

Se le hará llegar el enlace a la reunión, a través de sus datos del registro.

Fechas importantes del Curso Propedéutico:

- ✓ **Periodo del Curso Propedéutico:** del 28 de junio al 23 de julio de 2021, 4 semanas, con 4 horas diarias de clase, de 9:45 a 14:00hrs.
- ✓ **Exámenes:** 9 y 23 de julio 2021, los cuales serán virtuales (Deberán contar con cámara y micrófono).
- ✓ **Publicación de Aceptados Definitivos: 26 de julio.**
Página del IICBA (<http://www.iicba.uaem.mx>), CInC (<http://www.cinc.uaem.mx>).

Distribución de grupos y horarios

HORARIOS	Matemáticas	Física	Ciencias Computacionales y Computación Científica
Clase teórica (Virtual) de 9:45 a.m. a 11:45 a.m.	GRUPO 1	GRUPO 2	GRUPO 3
Taller - ejercicios (Virtual) de 12:00 a 2:00 pm	GRUPO 1	GRUPO 2	GRUPO 3

Criterios de Evaluación:

- ✓ 80% de asistencia virtual al Curso Propedéutico
- ✓ Calificación del Curso Propedéutico (tareas y exámenes)
- ✓ Puntaje obtenido en el examen de CENEVAL

Documentos disponibles en internet

- Calendario temático
- Manual del Curso Propedéutico
- Relación de Tareas (calendario)
- Enlace para obtener las tareas
- Presentación de sesión informativa

http://www.iicba.uaem.mx/

Ruta de acceso

The screenshot shows the homepage of the Instituto de Investigación en Ciencias Básicas y Aplicadas (IICBA). The navigation menu includes: INICIO, ACERCA DE, OFERTA EDUCATIVA, INVESTIGACIÓN, PROGRAMAS ESTRATÉGICOS, CONTROL ESCOLAR, ACADÉMICOS, ESTUDIANTES, TRÁMITES, CONVOCATORIAS 2019, and LOG IN. The main banner features a photograph of the building entrance with a sign that reads 'CENTRO DE INVESTIGACIONES QUÍMICAS'. Below the banner are two red buttons: 'BIENVENIDOS ALUMNOS DEL IICBA' and 'LICENCIATURA EN DISEÑO MOLECULAR Y NANOQUÍMICA'. A green arrow points from the banner area down to the 'Calendario' section. The 'Calendario' section is circled in green and contains a calendar entry for 'May - Ago' with dates '31 - 31' and 'Lun - Mar', titled 'Propedéutico 2021 Licenciatura en Ciencias'. Below this entry is a button labeled 'VER TODAS LAS FECHAS'. To the right, the 'Anuncios' section lists 'CONVOCATORIAS: CONSEJO INTERNO DE POSGRADO' and 'Convocatoria Consejero Universitario'. The footer includes the URL 'www2.ciicap.uaem.mx' and a 'Share' button.

Logo: Instituto de Investigación en Ciencias Básicas y Aplicadas

Menú: INICIO, ACERCA DE, OFERTA EDUCATIVA, INVESTIGACIÓN, PROGRAMAS ESTRATÉGICOS, CONTROL ESCOLAR, ACADÉMICOS, ESTUDIANTES, TRÁMITES, CONVOCATORIAS 2019, LOG IN

Banner: CENTRO DE INVESTIGACIONES QUÍMICAS

Botones: BIENVENIDOS ALUMNOS DEL IICBA, LICENCIATURA EN DISEÑO MOLECULAR Y NANOQUÍMICA

Logos: Centro de Investigación en Ciencias, Centro de Investigación en Dinámica Celular, CENTRO DE INVESTIGACIONES QUÍMICAS, CIICAp

Calendario: May - Ago, 31 - 31, Lun - Mar, VER TODAS LAS FECHAS

Anuncios: CONVOCATORIAS: CONSEJO INTERNO DE POSGRADO, Convocatoria Consejero Universitario

Footer: www2.ciicap.uaem.mx, Share

https://www.cinc.uaem.mx/ Ruta de acceso

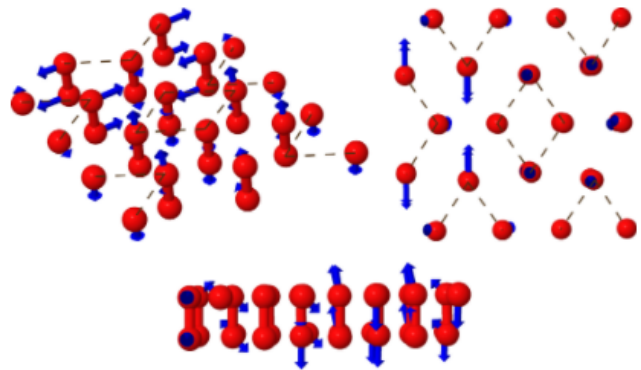
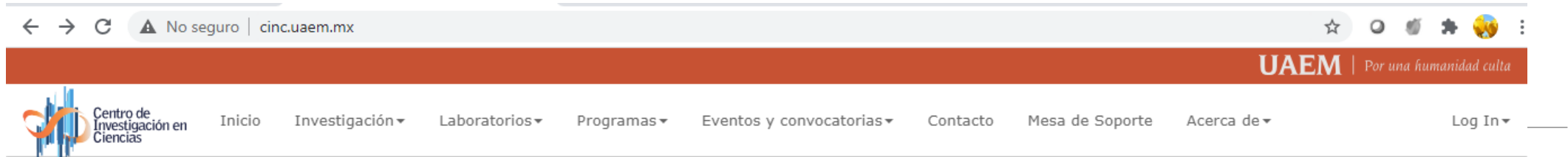

Tres perspectivas del modo fonónico imaginario que lleva a la estructura de simetría reducida P1 de la fase ζ del oxígeno sólido a 110 GPa. Los cúmulos (O₂)₄ de cada celda unitaria se muestran en líneas punteadas

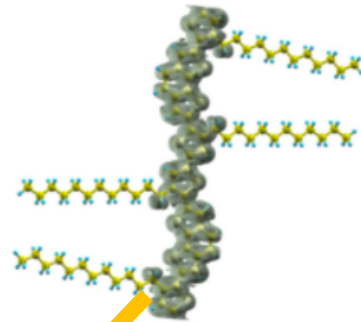

Superficies de isodensidad (0.031) del orbital cristalino ocupado más alto del polímero funcional PBTT con brecha óptica de 2.5 eV. Nuestros cálculos de estructura electrónica predicen este valor experimental

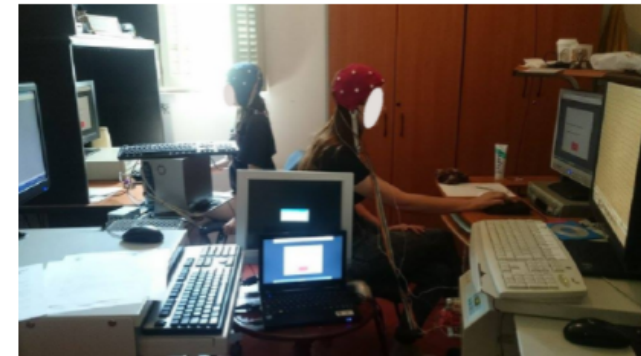

Dos personas resuelven una tarea en conjunto mientras se mide simultáneamente su Electroencefalograma con el objetivo de medir sincronización inter-personal.

Eventos

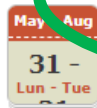

Curso Propedéutico 2021

Bienvenidos a la Facultad de Ciencias (Matemáticas, Física y Ciencias Computacionales.)

Anuncios



XXIX OLIMPIADA ESTATAL DE FÍSICA 2021

CONVOCATORIA de ingreso a Nivel Superior UAEM

Share

Pago Curso Propedéutico:

- ✓ **Cuota de recuperación:** \$3,000.00
- ✓ **Periodo de pago:** del 30 de junio al 7 de julio 2021.
- ✓ **Banco:** Santander.

**AREA TERMINAL: FISICA, MATEMATICAS Y
COMPUTACION CIENTIFICA Y CIENCIAS
COMPUTACIONALES**

No. de Cuenta: 65504841845

Clave: 014540655048418458

Nombre de la cuenta: UAEM CENTRO DE
INVESTIGACIÓN EN CIENCIAS

Procedimiento:

El aspirante debe de enviar por correo electrónico a la C.P. Rebeca Hernández Ponce rebeca@uaem.mx el ***voucher original*** escaneado **con sus datos completos** para poder elaborar los recibos (**nombre completo, no. de ficha, área terminal, nombre del Centro de Investigación en Ciencias**). Una vez proporcionado el *voucher* se les enviará escaneado su recibo de pago en la semana del 19 al 22 de julio.

En su *voucher* original en la parte de enfrente debe ir lo siguiente:

EJEMPLO:

- Nombre completo: *Rogelio Román García*
- No. De Ficha: *24260*
- Centro de Investigación en Ciencias
- Licenciatura en Ciencias área terminal:
 - ✓ Física
 - ✓ Matemáticas
 - ✓ Ciencias Computacionales y Computación Científica

(El área terminal en que estés registrado)

Una vez que hayas colocado los datos, lo escaneas y lo envías por correo (rebeca@uaem.mx) en formato PDF tamaño carta (No fotografías por favor).

Así debe quedar el documento que envíen:

Hoja tamaño carta

Datos solicitados

Rogelio Ramón García
Nº de Ficha 21260
Centro de Investigación en Ciencias
Licenciatura en Ciencias Exactas
teminal: Física

26 DE NOVIEMBRE 2018
SUC. CENTRO 3214
PLAZA CUERNAVACA, MOR.

DEPOSITO EFVO
65 50539654-2
UAEM IHCA.

MN
FD. de Noche

DOCUMENTOS	NO. DE CHEQUE	CHEQUE NO.	IMPORTE
TOTAL DE DOCUMENTOS			\$ 0.00
EFECTIVO			\$ 100.00
CARGO CUENTA			\$ 100.00
TOTAL			\$ 100.00

EC. 2294330 FOLIO 2149128
1844753 12.51.27 / SPP3

OR FAVOR VERIFIQUE QUE LA INFORMACIÓN IMPRESA
CORRESPONDA A LA OPERACIÓN QUE SOLICITÓ

ESTE DOCUMENTO SERÁ VÁLIDO CUANDO CONTIENGA EL SELLO Y FIRMA DEL CAJERO.
DEPTA. LOS DEPÓSITOS DE OTROS BANCOS SE RECIBEN SALVO QUE SE HAYAN
QUEDAN SUJETOS A VERIFICACIÓN POSTERIOR CON RESPECTO A SU IMPORTE Y SU
CEPTÓN TAMBIÉN SE SUJETA A QUE CUMPLAN CON LOS REQUISITOS PARA SU
ESENTACIÓN EN LA CÁMARA DE COMPENSACIÓN ELECTRÓNICA.

Dejar este espacio
para posteriormente
agregar su recibo de
pago

CONTACTOS:

Dr. Rogelio Valdez Delgado
valdez@uaem.mx
Coordinador del Curso Propedéutico

Para dudas académicas:
Lic. Melissa Cervantes
melissa.e.cervantes@gmail.com

Para dudas sobre pagos e inscripciones:
C.P. Rebeca Hernández Ponce
rebeca@uaem.mx

Para dudas administrativas:
Mtra. Alejandra Velasco Figueroa
alejandra_Velasco@uaem.mx